

Piyasa Verileri

5.12.2023

| İç Piyasalar | Kapanış | Değişim % |
|----------------|---------|-----------|
| BIST-100 | 8.057 | -0,37 |
| BIST-30 | 8.673 | -0,67 |
| DVZSP | 30,11 | -0,12 |
| EUR/USD | 1,081 | -0,22 |
| ALTIN | 2.017 | -0,49 |
| PETROL (BRENT) | 78,75 | 0,92 |

Kapanış Değişim %

| | | |
|--------|--------|-------|
| USD/TL | 28,921 | 0,02 |
| US 2Y | 4,63 | -0,59 |
| US 10Y | 4,21 | -1,81 |

Dış Piyasalar Kapanış Değişim %

| | | |
|----------|--------|-------|
| DJIA | 36.057 | -0,41 |
| S&P 500 | 4.559 | -0,24 |
| NASDAQ | 14.193 | 0,06 |
| DAX | 16.480 | 0,46 |
| FTSE 100 | 7.473 | -0,53 |
| NIKKEI | 32.791 | -1,33 |
| SHCOMP | 2.972 | -1,67 |
| VIX | 13,27 | 1,45 |

(18.00 TSİ)

Şirket Haberleri

Mega Metal Sanayi ve Ticaret AŞ Satış Fiyatı 28,30 Mevcut ortaklardan Cüneyt Ali TURGUT'un sahip olduğu 9.100.000 TL ve Abdullah TURGUT'un sahip olduğu 3.900.000 TL nominal değerli B grubu payların satışı gerçekleştirilecektir 07.12.2023-08.12.2023

Kuzey Boru AŞ Satış Fiyatı 36,20 Mevcut ortaklardan Mustafa TOPGAÇ'a ait 1.600.000 TL, Bülent KARAMAN'a ait 1.600.000 TL ve Demet KARAMAN'a ait 800.000 TL nominal değerli B grubu payların satışı gerçekleştirilecektir 07.12.2023-08.12.2023

Sur Tatil Evleri Gayrimenkul Yatırım Ortaklığı AŞ Mevcut ortaklardan Sur Yapı Endüstri Sanayi ve Ticaret AŞ'ye ait 22.500.000 TL nominal değerli B grubu payların satışı gerçekleştirilecektir. 1 TL nominal değerli paylar 49,18 TL sabit fiyat üzerinden satışa sunulacaktır 07.12.2023-08.12.2023

Çates Elektrik Üretim A.Ş. 07/12/2023 tarihinden itibaren Yıldız Pazar'da 57,15 TL/pay baz fiyat, "CATES.E" kodu ve sürekli işlem yöntemiyle işlem görmeye başlayacaktır.

Şeker Yatırım Menkul Değerler A.Ş. 06/12/2023 tarihinden itibaren Yıldız Pazar'da 7,00 TL /pay fiyat, "SKYMD.E" kodu ve sürekli işlem yöntemiyle işlem görmeye başlayacaktır.

ZOREN bağlı ortaklığımız Alkan Jeotermal Enerji Elektrik Üretimi A.Ş. ile "Devralma Yoluyla Kolaylaştırılmış Usulde Birleşme" için başvuru, Kurul'un 1 Aralık 2023 tarih kararı ile onaylanmıştır.

06.12.2023 hakları kullanılmış olarak işlem görece pay bulunmamaktadır.

BIST Geri Alım Endeksi Dönemsel Endeks Değişiklikleri [LOGO, MSGYO, PRKME]

EBEBK Kasım 2023'te ebebek mağazalarını ziyaret eden ziyaretçi sayısı 3.923.956 olarak gerçekleşmiş olup bu sayı Kasım 2022'de 3.502.296'dır.

NTHOL 20,62 TL- 20,78 TL fiyat aralığından 265.000 TL toplam nominal bedelli 5.490.700,00 TL tutarında alış işlemi ortaklığımızca gerçekleştirilmiştir. Bu işlemle birlikte NET HOLDİNG A.Ş. sermayesindeki paylarımız 05.12.2023 tarihi itibarıyla % 16,80 sınırına ulaşmıştır.

KNFRT %100 bağlı ortaklığı Konfrut AG Tarım A.Ş.'nin, taze meyve sebze ihracatı farklı taze ürün çeşitleri ve farklı ülkelerle devam etmektedir. Bu kapsamda Birleşik Arap Emirlikleri'ne 440 ton narenciye ihracatı gerçekleştirilmiştir

KCAER MENA (Orta Doğu-Kuzey Afrika) bölgesinden son 45 günde 23,05 milyon Amerikan doları tutarında yeni sipariş almıştır.

BAGFS.E, FLAP.E ve SAFKR.E payları 06/12/2023 tarihli işlemlerden (seans başından) 05/01/2024 tarihli işlemlere (seans sonuna) kadar kredili işlemlere konu edilemeyecektir.

Teknik Bakış

BIST-100 günü %0.37 düşüş ile 8057 puandan tamamladı. İşlem hacmi 81,2 milyar TL

| | |
|--------|--|
| Destek | 7948 gap 7912 # 7851 *7738 R 7665 gap 7520 |
| Direnç | *8149 w-w # 8259 gap 8324 sa] 8471-8518 8562 |

| Hisse | Kapanış | Destek | Direnç |
|-------|---------|---------------|--------------------------------|
| AEFES | 117.50 | 116.00-115.50 | 120.00-121.00 |
| SOKM | 60.90 | 60.30 | 61.35 62.60 63.00 64.95 |
| KCHOL | 145.00 | 142.80 gap | 145.50 147.90 148.20 |
| AKENR | 5.16 | 5.15 22 MA | 5.19 5.21 5.29 5.32 |
| GARAN | 58.45 | 57.80 57.40 | 59.00 \$ 2.07 2.11 59.91-61.23 |

Veri Gündemi

Kabine toplantısı
16.15 ABD Kasım ADP raporu bek. 123.000 önc. 113.000
ABD Ekim ADP verisi (önc. 150.000 beklentinin altında 89.000)
18.30 EIA petrol stokları önc. 1,6M varil
10.00- Martı Otel Olağanüstü Genel Kurul
Genel kurul toplantısına katılan ve olumsuz oy kullanarak muhalefet şerhini tutanağa geçiren pay sahiplerinin ayrılma hakkına sahip olduğu hususlarında pay sahiplerinin bilgilendirilmesi,

Küresel Piyasalar

07/12 Cumhurbaşkanı Erdoğan, Yunanistan'ı ziyaret edecek
07/12 16.30 ABD haftalık işsizlik başvuruları önc. 218.000 bek. 224.000
08/12 16.30 ABD Kasım işgücü raporu bek. 180.000 %3,9 %4,0
11/12 Asgari Ücret Tespit Komisyonu'nun ilk toplantısı
ABD Kasım ISM hizmet endeksi önc. 51,8 bek. 52,4 52,7
ABD Ekim açık iş verisi bek. 9,40M önc. 9,55M 8,73M olarak gerçekleşti.

BIST -100 Yön Tayini?

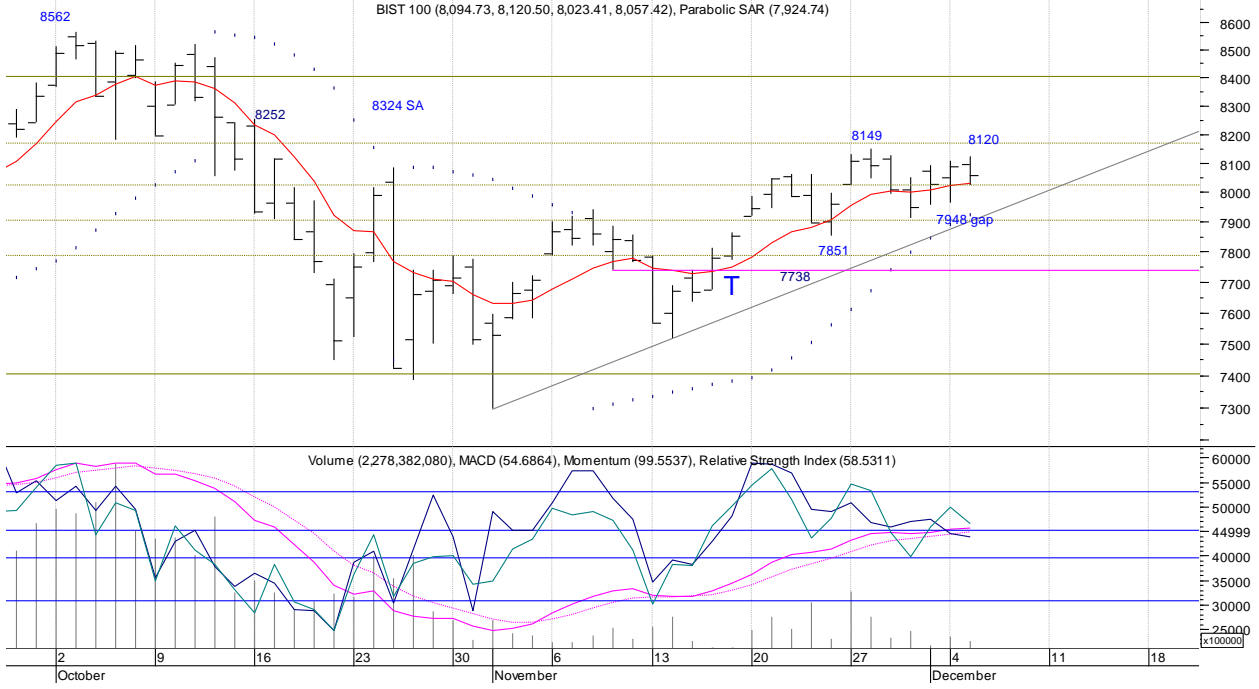

Öneri, eleştiri ve sorularınız için yatirimarastirma@icbcyatirim.com.tr adresine göndereceğiniz e-posta ile bize ulaşabilirsiniz.

Facebook : [ICBC Yatırım](#)

Twitter : [icbcyatirim](#)

Instagram : [icbcyatirim](#)

LinkedIn : [ICBC Yatırım](#)

UYARI

Burada yer alan yatırım bilgi, yorum ve tavsiyeleri yatırım danışmanlığı kapsamında değildir. Yatırım danışmanlığı hizmeti SPK tarafından yayımlanan tebliğ çerçevesinde, aracı kurumlar, portföy yönetim şirketleri, mevduat kabul etmeyen bankalar ile müşteri arasında imzalanacak bir sözleşme çerçevesinde sunulur. Burada ulaşılan sonuçlar, tercih edilen hesaplama yöntemi ve veya yorum tavsiyede bulunanların kişisel görüşlerine dayanmaktadır. Sadece burada yer alan bilgilere dayanarak yatırım kararı verilmesi sağlıklı sonuçlar doğurmayabilir. Ayrıca burada yer alan bilgiler mali durumunuz ile risk ve getiri tercihlerinize uygun olmayabilir.